

Zur Eröffnung der Ausstellung

**Hein Bohlen - Malerei und Grafik**

am Samstag, den 02.03.2024 um 17:00 Uhr  
sind Sie und Ihre Freunde herzlich eingeladen

Einführung: Helmut Wahmhoff 2.Vorsitzender des Kunstraums Varel  
Musikalische Umrahmung: Michaela Teschner, Querflöte  
Birgit Sommerfeld, Konzertgitarre

**Galerie Schönhof**



**26349 Jade / Schweiburg**

Bundesstraße 437 Haus Nr.97 Telefon 04455 - 918019

Öffnungszeiten: Dienstag bis Freitag: 15 Uhr - 18 Uhr  
Samstag: 10 Uhr - 18 Uhr Sonntag: 11 Uhr - 18 Uhr

**Dauer der Ausstellung: 02.03. - 21.04.2024**

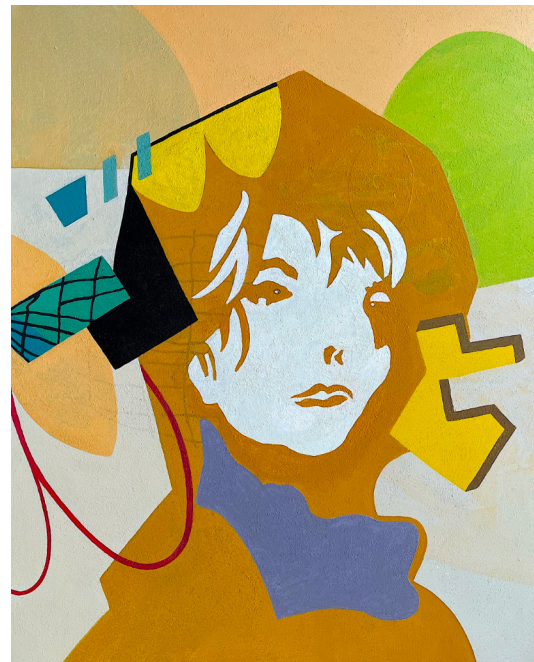

Abb.: O.T. Acryl- Mischtechnik auf Leinwand 2023 100 cm x 80 cm